STÄHELIN PARTNER
ARCHITECTES SA

UNI BASEL DSBG, BÂLE (BS), 2ÈME PRIX

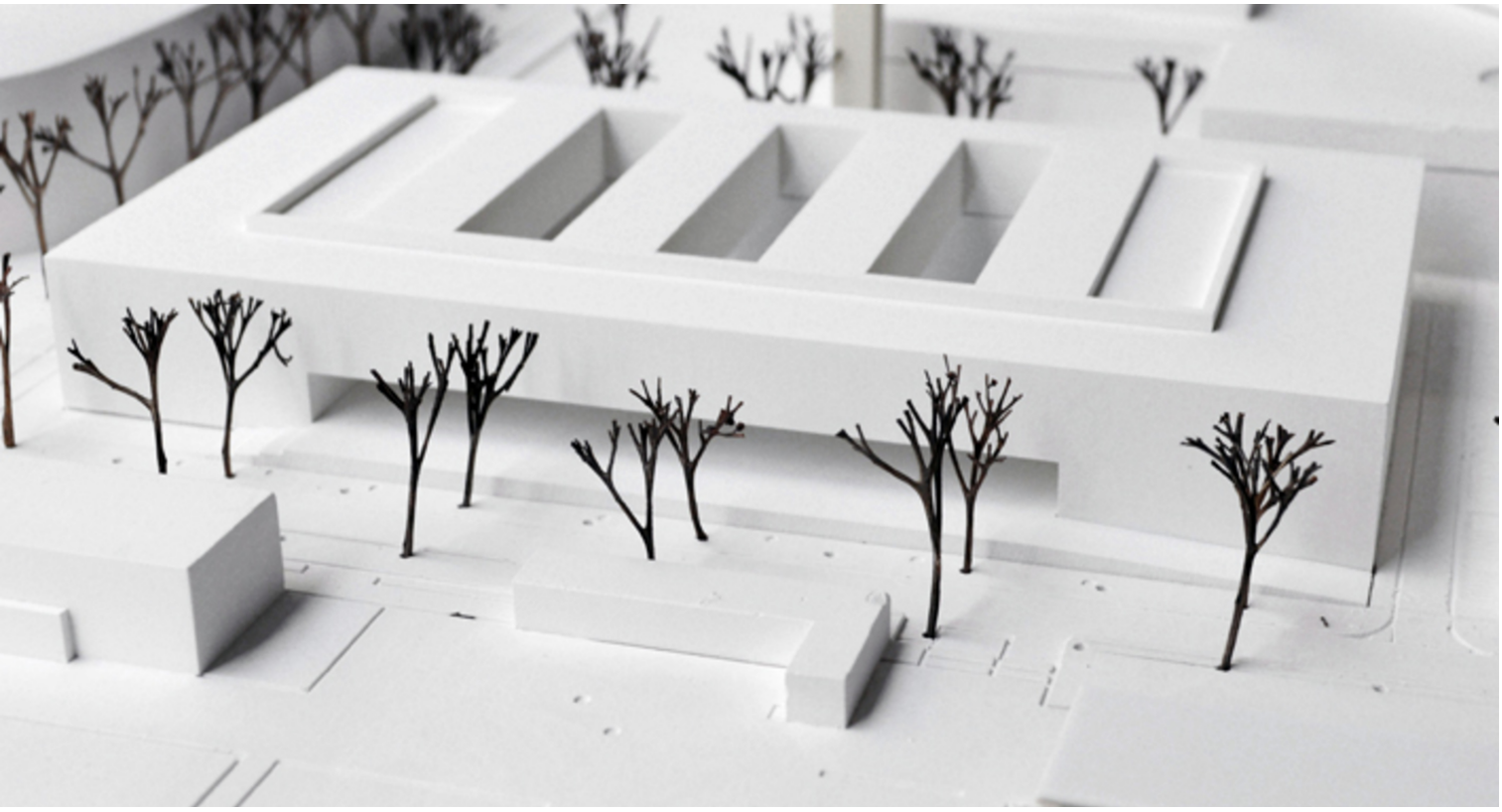

UNI BASEL DSBG, BÂLE (BS), 2ÈME PRIX

Le nouveau bâtiment pour le département du sport, de l'activité physique et de la santé de l'université de Bâle se dote d'une salle de sport. Sa position centrale fait d'elle une pièce maîtresse dans l'architecture du bâtiment. La présence spatiale de la salle ainsi que sa lumière apportent une expérience forte pour toutes les autres parties du bâtiment. Clarté et concision décrivent la structure simple de deux étages. Son intégration urbaine et autonome donne ainsi une identité forte et crée de l'ordre dans un environnement hétérogène.

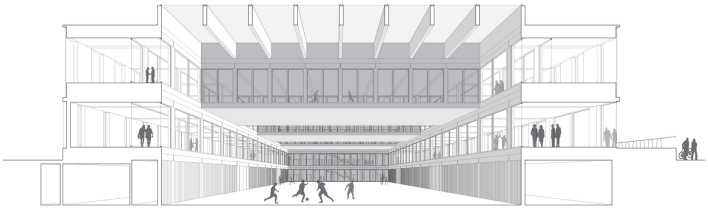

STĀH ELIN PART NER	RUE DE L A JEUNESSE 2 CH-2800 DELÉMONT T +41 32 421 96 60 COURGENAY 55 CH-2900 PORRENTRUY +41 32 467 17 01	MAÎTRE D'OUVRAGE CANTON DE BÂLE VILLE EXÉCUTION - COÛTS 0 MIO
INFO@STAEHELINPARTNER.COM STAEHELINPARTNER.COM		LIEU BÂLE