STÄHELIN PARTNER
ARCHITECTES SA

POLYADÈS BÂTIMENT ADMINISTRATIF, DELÉMONT (JU)

POLYADÈS BÂTIMENT ADMINISTRATIF, DELÉMONT (JU)

La société POLYADÈS IMMOBILIER SA a réalisé un immeuble administratif d'env. 3'800m2 de surface brute au centre de Delémont. La construction répond parfaitement aux exigences du développement durable. La structure porteuse de cet immeuble MINERGIE-P de quatre étages est exécutée en béton armé. Les espaces sont chauffés par des pompes à chaleur, alimentées par des sondes géothermiques. Vu ses qualités dans la conception, sa situation centrale à 200m de la gare ainsi que son offre en grandes surfaces flexibles, ce projet répond parfaitement à une demande croissante sur le marché immobilier de Delémont.
best architects 2018 winners
Photos © 2015 FERNANDO GUERRA | FG+SG

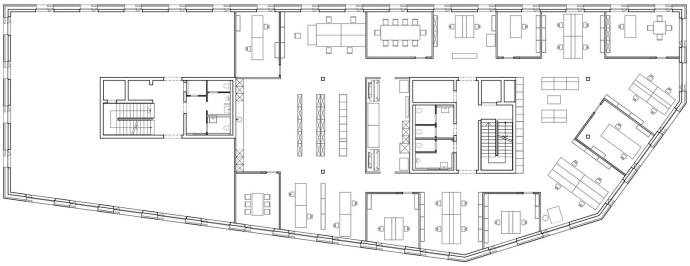

STÄHELIN PARTNER

RUE DE L A JEUNESSE 2
CH-2800 DELÉMONT
T +41 32 421 96 60

COURGENAY 55
CH-2900 PORRENTRUY
+41 32 467 17 01

INFO@STAEHELINPARTNER.COM
STAEHELINPARTNER.COM

MAÎTRE D'OUVRAGE
POLYADÈS IMMOBILIER SA

EXÉCUTION
DE 2013 À 2015

COÛTS
10 MIO

LIEU
DELÉMONT